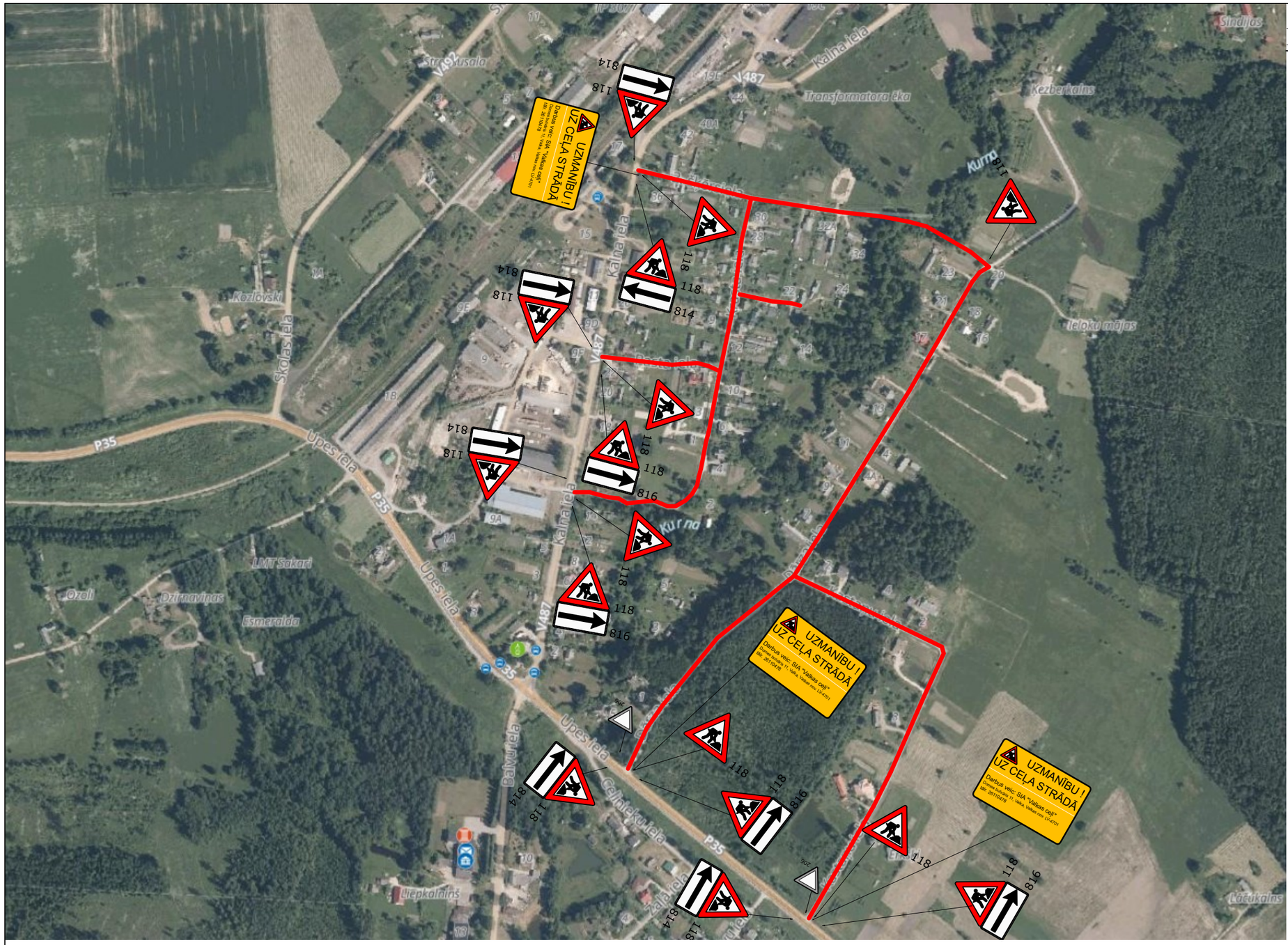

PIEZĪMES

1. Ceļa aprīkojums tiks uzstādīts saskaņā ar LVS 77 "Ceļa zīmes"(tiek uzstādītas 2. izmēra grupas ceļa zīmes), LVS 85 "Ceļa apzīmējumi" un Ministru kabineta noteikumiem Nr. 421 "Noteikumi par darba vietu aprīkošanu uz ceļiem"
2. Darbu veicējam ir tiesības regulēt satiksmi darbu veikšanas laikā, ja rodas neparedzēti apstākļi, kurus ar darba vietas aprīkojuma shēmā esošajiem tehniskajiem līdzekļiem nav iespējams nekavējoties novērst.
3. Būvdarbu laikā tiks nodrošināta iedzīvotāju un operatīvo transportlīdzekļu piekļūšana īpašumiem.
4. Darba dienas beigās un brīvdienās satiksmes organizācijas shēma saglabājas.

118 Pagaidu ceļa zīmes

206 Esošās ceļa zīmes

BŪVDARBUS IZPILDA:
SIA "Valkas ceļi"
Atbildīgais būvdarbu vadītājs:
Renārs Avotiņš (sert.Nr. 4-03220), t. 26110478
renars@valkasceli.lv

Par darba vietas aprīkojumu atbildīgais būvuzņēmēja pārstāvis:
Atbildīgais būvdarbu vadītājs:
Renārs Avotiņš, t. 26110478
renars@valkasceli.lv

Satiksmes organizācijas shēmas darbības laiks: 22.09.2023. - 22.12.2023.

	Būvuzņēmējs: *SIA "Valkas ceļi"*	*Domes bulvāris 11, Valka, LV-4701 Reg. Nr. 44103112575 Tālr. 26110478, info@valkasceli.lv*	Pasūtītājs: ***Balvu novada pašvaldība***	Līguma Nr.: ***BNP/2022/4.1/1102/LI***
Sastādīja	Vārds Uzvārds	Paraksts	Objekts:	
Būvniecības projektu vadītāja	***Una Krogzeme***		***Kubulu ciema ielu pārbūve***	
			Marka: ***DVP***	Rasējums Nr.: ***SO-V***

Vispārīgā satiksmes organizācijas shēma