Pielikums
2025. gada 23. janvāra
lēmumam “Par zemes ierīcības projekta apstiprināšanu, lietošanas mērķu un apgrūtinājumu noteikšanu Balvu novada, Rugāju pagasta nekustamā īpašuma “Augšenieki” zemes vienības ar kadastra apzīmējumu 3874 013 0017 sadalei”

(Protokols Nr. 2, 7.§)

APZĪMĒJUMI:	
3874 013 0017	Zemes vienības kadastra apzīmējums
	Esošās zemes vienības robeža
	Zemes ierīcības projekta robeža
	Zemes vienības sadales līnija
Nr.1 (38740130081) 38,3 ha	Projektētas zemes vienības Nr. un platība
	Projektēta ceļa servitūta teritorija

ZEMES IERĪCĪBAS PROJEKTS

Projektētās teritorijas shēma pirms zemes ierīcības projekta izstrādes

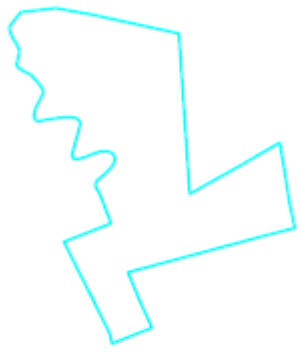

Projektētās teritorijas shēma pēc zemes ierīcības projekta izstrādes

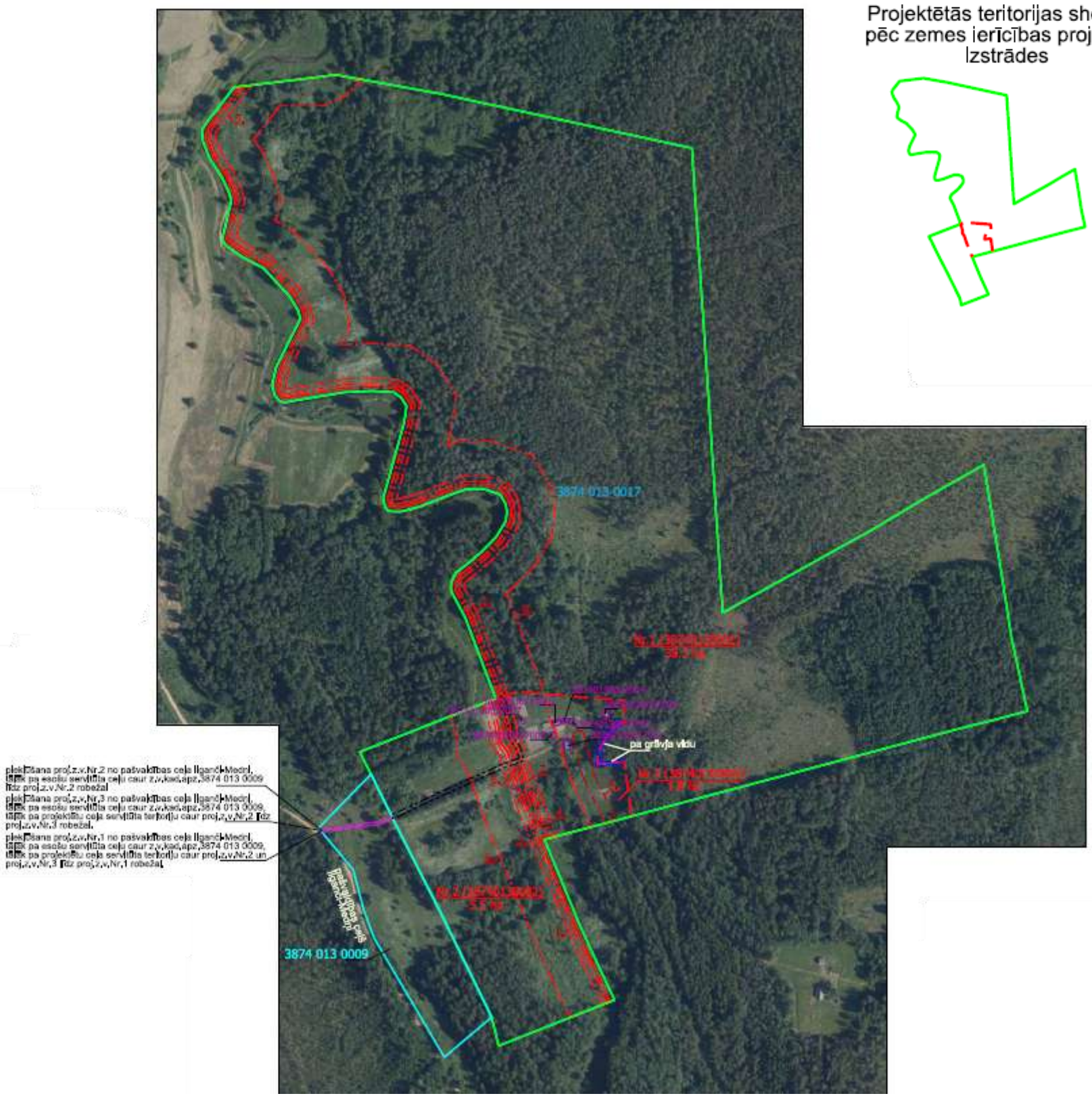

Domes priekšsēdētājs S. Maksimovs

Šis dokuments ir parakstīts ar drošu elektronisko parakstu un satur laika zīmogu